



Diseña y construye espacios que mejoren la calidad de vida de las personas, la integración social y la convivencia.

CONTACTO

COORDINACIÓN DE LA CARRERA
coordinacionarq@iteso.mx
Tel. 33 3669 3434, ext. 3462



Admisión Carreras
admission@iteso.mx / *admission.iteso.mx*
Tel. 33 3669 3535  33 1333 2672

Apoyo Educativo
mafin@iteso.mx / Tel. 33 3669 3552

ITESO, Universidad Jesuita de Guadalajara
carreras.iteso.mx
iteso.mx

SITIO WEB DE LA CARRERA



-  ITESOCarreras
-  ITESO
-  itesocarreras
-  ITESOuniversidad
-  ITESOuniversidad

ARQUITECTURA

Modalidad Escolar

AR



Jesuitas México



ESTA CARRERA ES PARA TI SI:

- Tienes interés por el diseño, la construcción y el urbanismo.
- Te gustaría proponer soluciones habitables sustentables que procuren el cuidado del medio ambiente y resuelvan problemáticas sociales.
- Te interesa desarrollar espacios arquitectónicos y urbanos que procuren el mejoramiento de la calidad de vida de las personas.
- Te gusta expresarte creativamente y disfrutas de la historia, la cultura y la ciudad.

VIDA UNIVERSITARIA

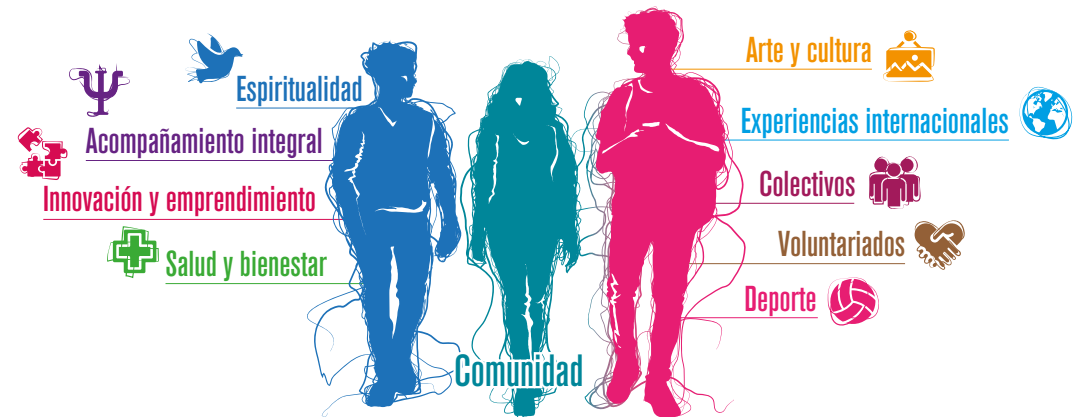

EXPLORA TU CARRERA

VIDEO DE LA CARRERA



- Adquiere herramientas para analizar e identificar los retos de las ciudades, y diseña espacios armónicos y sustentables a nivel local y global.
- Enriquece tu aprendizaje con herramientas innovadoras de diversas disciplinas como el urbanismo, la construcción, la conservación del patrimonio cultural y la tecnología.
- Transforma de manera comprometida y responsable los hábitats en entornos que mejoran la calidad de vida de las personas y las dinámicas de integración social y de convivencia.



¿EN QUÉ PODRÁS TRABAJAR?

- Desarrollando tu propia empresa de arquitectura.
- Despachos arquitectónicos y constructoras.
- Administración pública y organismos independientes.
- Urbanismo, asesoría y supervisión de obras.
- Gestión y administración de proyectos de edificación.

Analiza e identifica la complejidad de las dinámicas sociales de las ciudades para proponer soluciones arquitectónicas aplicables a escala local y global.



AL ESTUDIAR EN EL ITESO

- Te integras a una sólida comunidad académica con visión vanguardista, con más de 60 años de experiencia en Arquitectura.
- Participas de manera activa en programas de desarrollo urbano sustentable con trabajo *in situ*, así como visitas y viajes de estudio que brindan experiencias que te acercan a la realidad de tu campo de acción.
- Tienes acceso a tecnología de vanguardia en los talleres de Innovación para el Diseño, donde experimentas y desarrollas tu creatividad para incidir en la sociedad.



EJES	Teoría e historia del hábitat	Fundamentos del diseño y la representación	Otros departamentos	Estructuras en obras civiles	Proyectos de aplicación profesional	Saberes complementarios		
	Análisis y gestión del territorio	Edificación y administración de obra	Diseño de vivienda, espacio público, equipamiento e infraestructura	Gestión integral del agua, el suelo y la energía	Currículo universitario	Lenguas*		
1	Contexto profesional de la arquitectura	Diseño arquitectónico I	Gestión empresarial	Representación expresiva básica	Representación técnica	Principios estructurales	Comunicación oral y escrita	
2	Metodología aplicada a la arquitectura	Historia y teoría de la arquitectura en la antigüedad	Diseño arquitectónico II	Representación expresiva avanzada	Resistencia de materiales	Manejo de información y datos numéricos		
3	Análisis básico del contexto urbano	Historia y teoría de la arquitectura del Renacimiento a la modernidad	Diseño arquitectónico III	Sistemas constructivos convencionales	Maquetas	Modelado digital	Contexto histórico social	Lenguas
4	Visiones urbanas contemporáneas	Diseño arquitectónico IV	Sistemas constructivos prefabricados	Programación arquitectónica	Representación de proyectos	Diseño de sistemas estructurales I	Lenguas	
5	Programación urbana	Vivienda, comercio y servicios	Materiales y terminados para la construcción	Diseño de sistemas estructurales II	Desafíos éticos contemporáneos I	Ética, identidad y profesión	Lenguas	
6	Planeación urbana	Historia y teoría de la arquitectura del siglo XX	Espacio público y paisaje	Instalaciones en edificaciones	Normativa de la construcción	Desafíos éticos contemporáneos II	Lenguas	
7	Historia y teoría de las ciudades mexicanas	Equipamiento urbano	Administración de obra	Instalaciones sustentables en edificaciones	Edificación sustentable	Conocimiento y cultura	Lenguas	
8	Contexto y patrimonio cultural	Ingeniería de costos	Evaluación de proyectos	Materia complementaria I	Innovación y emprendimiento			
9	Proyecto de aplicación profesional I	Materia complementaria II	Materia complementaria III	10	Proyecto de aplicación profesional II	Materia complementaria IV	Materia complementaria V	

FORMACIÓN EN ACCIÓN -PAP-

Los Proyectos de Aplicación Profesional PAP son espacios de vinculación con comunidades, organizaciones, empresas y gobierno, a través de los cuales estudiantes y profesorado del ITESO ponen en práctica sus habilidades profesionales para incidir estratégicamente en las problemáticas de la sociedad.

* Si ya cumpliste el requisito del idioma inglés que el ITESO solicita, no es necesario tomarlo; si quieres estudiar otras lenguas, el ITESO te ofrece francés, italiano, alemán y chino. Consulta el requisito en la sección de preguntas frecuentes del sitio admission.iteso.mx. Las materias del plan de estudios están sujetas a actualización constante y puede haber cambios respecto de su orden o su contenido.

Reconocimiento de Validez Oficial de Estudios (RVOE) según Acuerdo Secretarial SEP núm. 15018, publicado en el Diario Oficial de la Federación el 29 de noviembre de 1976. El ITESO pertenece al Grupo 3 (Instituciones Acreditadas Consolidadas), del Programa de Mejora Institucional SEP.

